travel
southamerica.ch

travel worldwide AG
Kirchgasse 22
8001 Zürich

Team Südamerika: 043 500 60 20

Hotel Ultramar ***

Lage
Auf einem Hügel gelegen, unweit von zahlreichen Restaurants, Museen und Sehenswürdigkeiten.

Charakter
Ein antikes italienisches Haus aus dem frühen 20. Jahrhundert, welches bis heute seinen Charme erhalten hat.

Einrichtung
Café, teils mit kulturellen Aktivitäten und Ausstellungen von Künstlern.

Unterkunft
Das Hotel Ultramar bietet 16 Zimmer, einige davon mit Sicht auf die Bucht von Valparaíso, mit Klimaanlage/Heizung, TV und Safe.

Preis
1 Nacht im DZ ab CHF 40.- pro Person, inkl. Frühstück

Hotel Ultramar ***



Valparaiso

Ein antikes italienisches Haus aus dem frühen 20. Jahrhundert, welches bis heute seinen Charme erhalten hat.

ab CHF 40.- pro Person





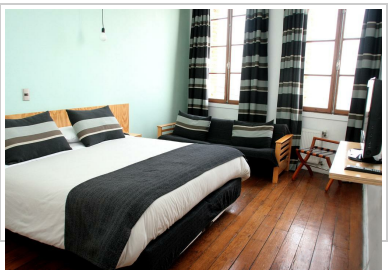

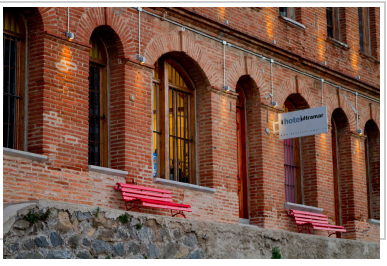

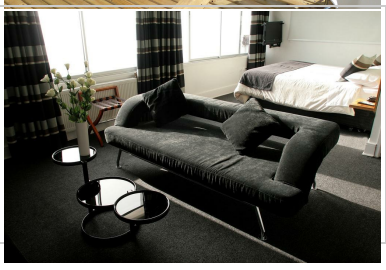

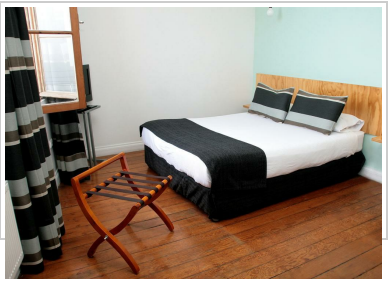





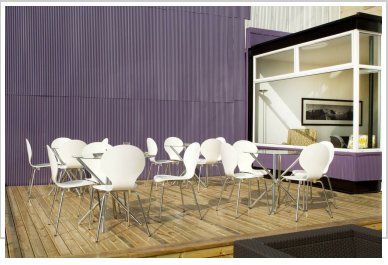










CAFETERIA
SANDWICH EXPRESSO
BEBIDAS CHEESECAKE
CERVEZA PIZZETA
GALLETAS TORTA

